

Complejo Asistencial de Soria

Fecha: diciembre 2020

LISTA DE ESPERA QUIRÚRGICA INFORME DE SITUACIÓN

Cega ..... 420040

Habitantes ..... 87190

DATOS GLOBALES	TOTAL	Estructural
Total LEQ	1115	970
De 0 a 60	328	306
De 61 a 90	140	129
De 91 a 100	45	42
De 100 a 130	109	106
>130	493	387
Pacientes LE/1000hab	12,79	
Demora Media	157	141
Espera media	104	
Indice E/S (anual)	1,12	

OBJETIVOS DE LISTA DE ESPERA ESTRUCTURAL

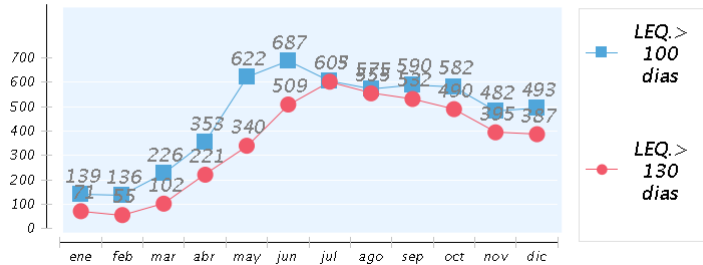

FLUJO ANUAL ENTRADAS / SALIDAS		INDICADORES DE GESTION LEQ	
ENTRADAS	SALIDAS		
Entradas mes	187	Salidas mes	251
% Entradas Activas/Total Activos	14 %	% pacient con prioridad 1 (pref)	2 %
Indice entradas/salidas (mes)	0,75	<b>Acumulado anual de salidas</b>	2.412
<b>Acumulado anual entradas</b>	<b>2.697</b>	<b>Situacion fecha corte</b>	
-Entradas por 1000 Hab.	30,9	% pac. en Espera Estructural	87 %
-% Entradas por reinclusion	0 %	% pac. Transit No programables	11 %
-% Entr. deriv. de otro centro	0 %	% pac.Rechazo Centro Concert	2 %
		<b>Tipo Intervencion:</b>	
		%pacientes en esp cir. Amb.	57 %
		<b>% 15 mas frecuentes</b>	<b>66 %</b>

15 PROCESOS MAS FRECUENTES	Total L.E.Q.	101 a 130 días	> 130 días	Demora media	Espera media	Ind. Acum. Ent./Sal	% sal. int. quir.
OTRAS CATARATAS	264	32	108	142,35	137,38	1,14	92,42 %
HERNIA INGUINAL	88	9	38	122,62	136,96	1,26	91,91 %
ARTROSIS DE RODILLA	71	3	44	217,56	272,76	1,98	85,37 %
ARTROSIS DE CADERA	46	3	22	171,30	256,65	1,5	91,18 %
MONONEUROPATIAS DE EXTREMIDAD SUPERIOR	39	5	21	192,56	220,22	1,22	84,38 %
TRASTORNO INTERNO DE RODILLA	38	3	17	174,03	186,59	1,12	80,49 %
NEOPLASIA LIPOMATOSA BENIGNA	28	4	17	152,93	189,79	1,5	100 %
SINOVITIS Y TENOSINOVITIS	25	3	14	179,60	278,09	1,73	45,45 %
HERNIA UMBILICAL	25	5	14	182,20	188,18	1,27	81,82 %
DEFORMIDADES ADQUIRIDAS DE LOS DEDOS DE MANOS Y PIES	22	2	8	147,36	278,50	1,62	81,25 %
HIPERTROFIA DE PROSTATA	22	2	16	205,64	154,17	2	83,33 %
OTROS TRASTORNOS DEL APARATO URINARIO	18	0	18	377,11	205,00	8	0 %
OTRAS ENFERMEDADES Y LAS NO ESPECIFICADAS DE LA NARIZ Y DE LOS SENOS NASALES	17	0	1	56,82	140,96	0,87	82,09 %
ENFERMEDADES CRONICAS DE LAS AMIGDALAS Y DE LAS ADENOIDES	16	3	0	71,56	138,86	0,8	81,54 %
HERNIA VENTRAL	15	3	7	149,67	109,20	1,4	80 %

ESPECIALIDADES	Total L.E.Q.	101 a 130 días	> 130 días	Demora media	Espera media	Ind. Acum. Ent./Sal	% sal. int. quir.
Cirugía General y Digestiva	232	33	95	131,4	100,3	1,1	91,53 %
Dermatología	17	0	0	17,59	25,49	0,91	96,33 %
Obstetricia y Ginecología	43	6	8	104,58	93,79	1,16	91,18 %
Oftalmología	301	35	121	139,97	130,3	1,1	90,95 %
Otorrinolaringología	49	4	1	57,94	109,37	0,9	82,81 %
Traumatología	330	25	174	186,74	224,53	1,48	74,36 %
Urología	143	6	94	229,01	56,19	1,22	89,04 %